

Evolución de Atención a la Demanda Potencial en el Nivel Medio Superior a Nivel Nacional, Estatal y del Colegio de Bachilleres del Estado de Sonora, Períodos (1990-1991) al (2003-2004)

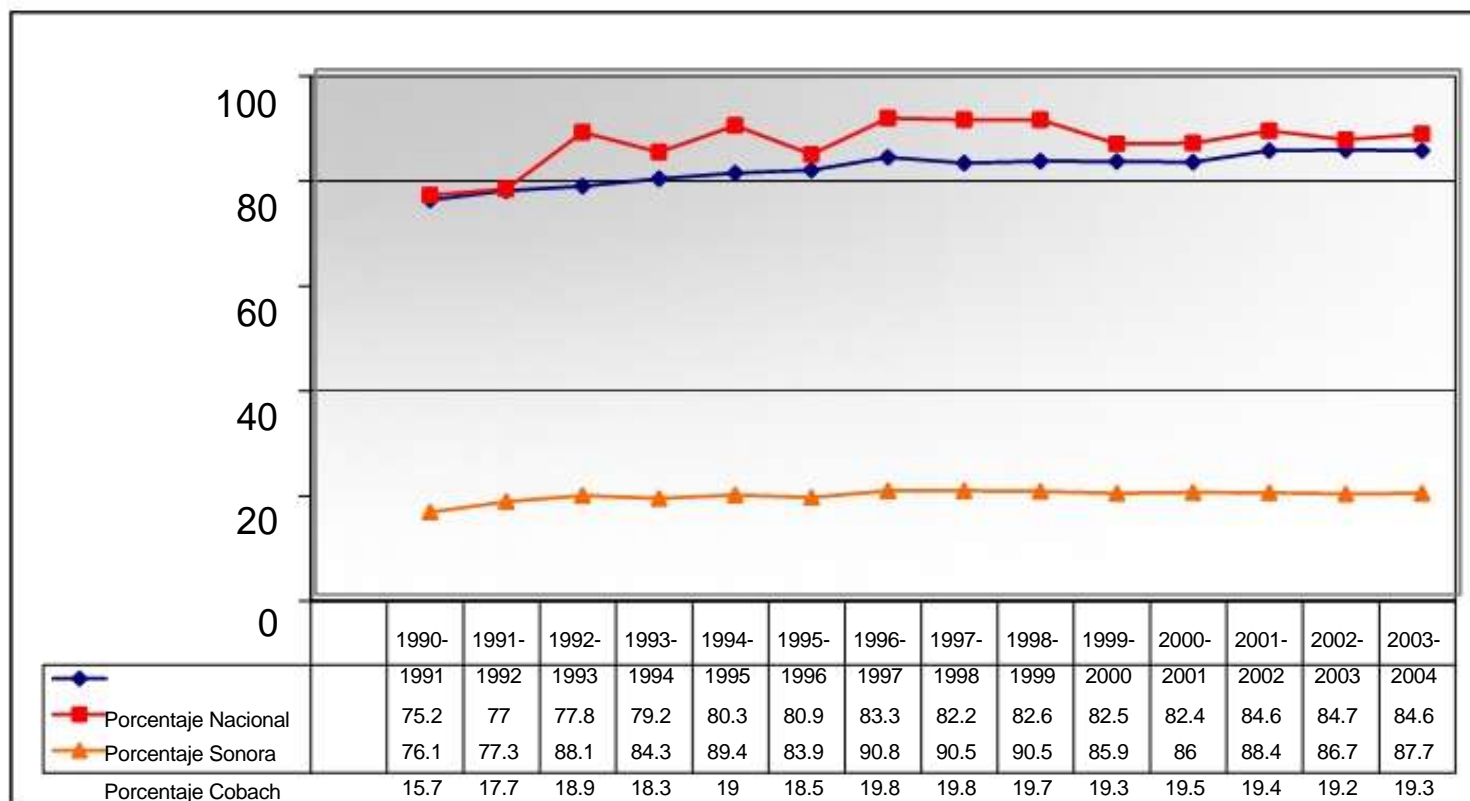

Eficiencia Terminal en el Nivel Medio Superior a Nivel Nacional, Estatal
y del Colegio de Bachilleres del Estado de Sonora,
Períodos (1990-1991) al (2003-2004)

Ciclo Escolar	EGRESADOS EN EL CICLO			EFICIENCIA TERMINAL		
	República Mexicana	Sonora	Cobach	República Mexicana	Sonora	Cobach
1990-1991	503,217	12,806	2,229	55.20	48.40	46.44
1991-1992	509,025	13,550	2,829	55.80	48.50	46.19
1992-1993	506,924	14,125	3,056	56.60	53.00	47.68
1993-1994	501,278	14,826	3,082	54.40	54.90	45.42
1994-1995	517,657	15,757	3,365	55.10	52.50	48.90
1995-1996	532,981	17,617	3,344	55.50	53.50	47.59
1996-1997	562,941	17,642	4,006	54.40	49.40	51.20
1997-1998	594,244	18,016	3,835	55.60	52.80	49.80
1998-1999	635,573	18,215	3,842	55.10	50.70	52.09
1999-2000	662,424	18,947	3,726	55.60	53.00	50.34
2000-2001	688,385	18,988	3,742	57.00	53.90	48.57
2001-2002	711,858	18,180	4,010	57.20	51.90	51.20
2002-2003	755,139	19,783	4,031	59.30	56.40	50.06
2003-2004	806,228	20,968	4,456	58.90	57.40	54.99

Evolución Histórica de la Eficiencia Terminal en el Nivel Medio Superior a Nivel Nacional, Estatal y del Colegio de Bachilleres del Estado de Sonora, Períodos (1990-1991) al (2003-2004)

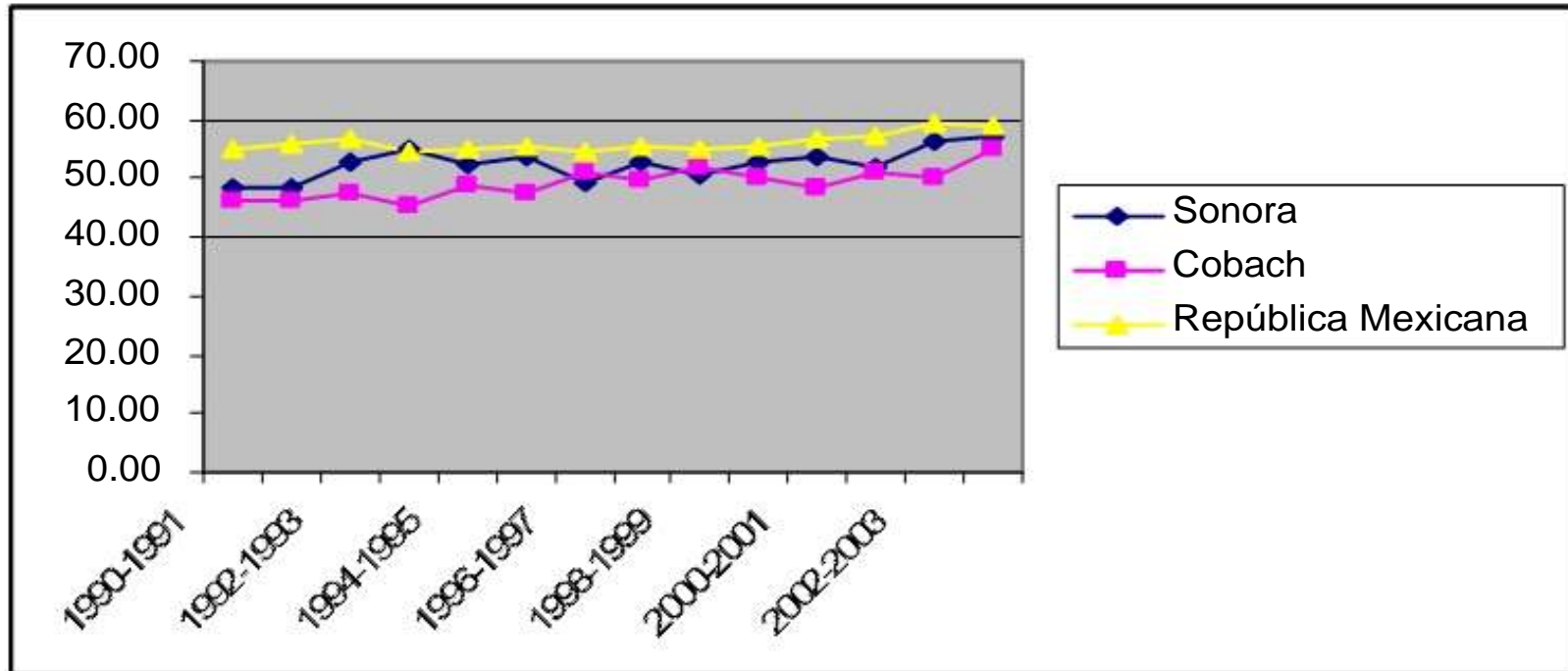

Índice de Deserción en el Nivel Medio Superior a Nivel Nacional,
Estatal y del Colegio de Bachilleres del Estado de Sonora,
Períodos (1990-1991) al (2003-2004)

Ciclo Escolar	Nacional		Sonora		Cobach	
	Matrícula Total Ciclo Actual	Porcentaje	Matrícula Total Ciclo Actual	Porcentaje	Matrícula Total Ciclo Actual	Porcentaje
1990-1991	2,100,520	18.8	59,730	23.0	12,343	14.5
1991-1992	2,136,194	18.5	60,196	14.9	13,806	12.1
1992-1993	2,177,225	17.7	67,683	23.7	14,491	12.9
1993-1994	2,244,134	19.3	70,445	21.1	15,291	15.0
1994-1995	2,343,477	19.3	76,467	25.0	16,224	11.6
1995-1996	2,438,676	18.5	75,700	19.7	16,667	12.1
1996-1997	2,606,099	19.8	79,062	23.1	17,200	13.0
1997-1998	2,713,897	19.2	78,880	19.5	17,230	12.0
1998-1999	2,805,534	18.5	80,699	20.9	17,518	12.6
1999-2000	2,892,846	18.7	80,656	20.7	18,114	13.3
2000-2001	2,955,783	17.5	80,089	18.0	18,155	11.9
2001-2002	3,120,475	16.9	83,244	19.7	18,299	9.7
2002-2003	3,295,272	17.4	84,507	17.9	18,688	8.7
2003-2004	3,443,740	16.7	86,481	17.8	19,009	7.5

Tendencia Histórica del Índice de Deserción en el Nivel Medio Superior a Nivel Nacional, Estatal y del Colegio de Bachilleres del Estado de Sonora, Períodos (1990-1991) al (2003-2004)

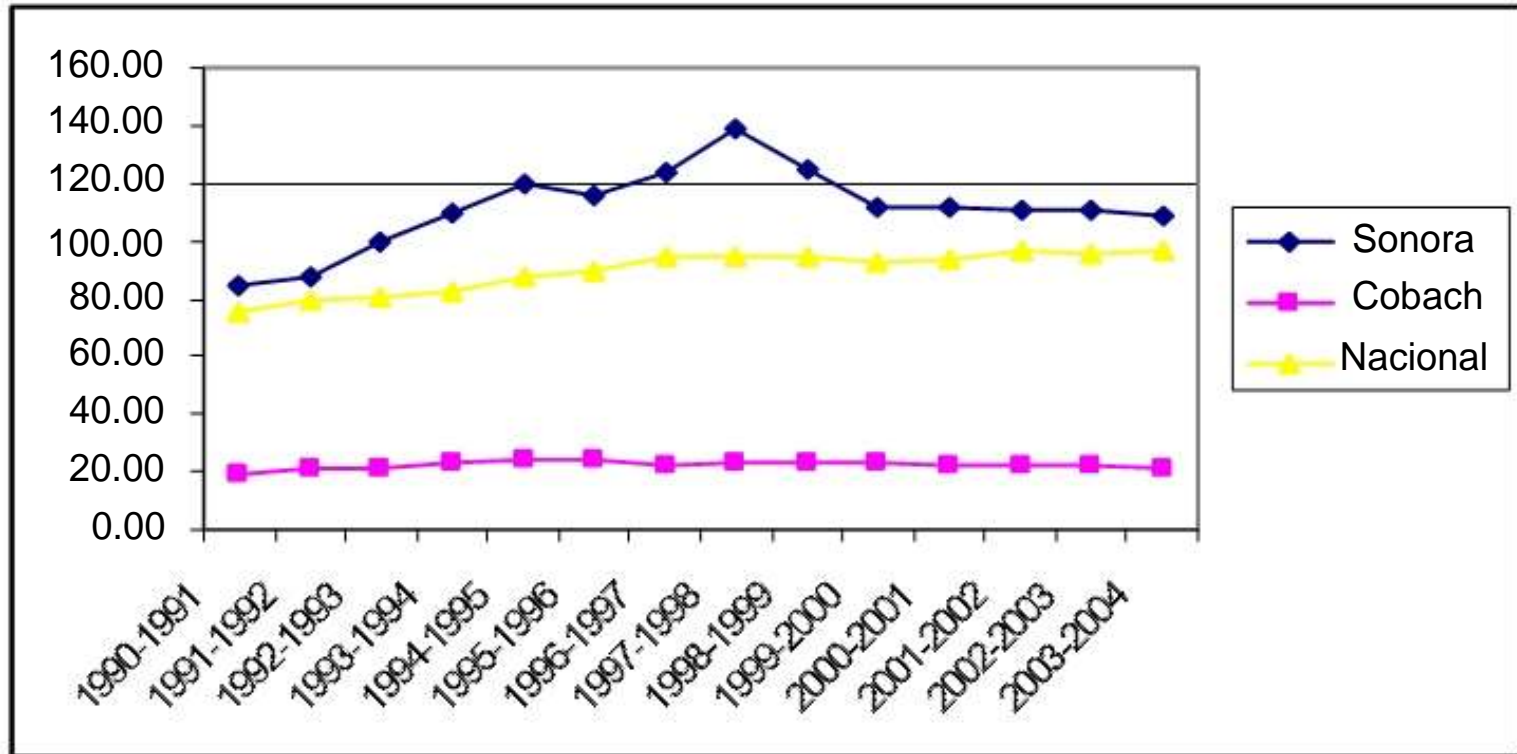

Reprobación en el Nivel Medio Superior a Nivel Nacional, Estatal y del
Colegio de Bachilleres del Estado de Sonora,
Períodos (1990-1991) al (2003-2004)

Ciclo Escolar	EXISTENCIA FIN DE CURSOS			REPROBACIÓN		
	Nacional	Estatal	Cobach	Nacional	Estatal	Cobach
1990-1991	1,913,756	51,657.0	10,550.0	44.2	40.5	41.3
1991-1992	1,928,510	53,014.0	12,131.0	41.1	40.2	50.3
1992-1993	1,961,335	59,198.0	12,617.0	43.9	36.7	42.2
1993-1994	2,019,034	62,200.0	13,001.0	42.0	38.6	41.9
1994-1995	2,103,855	64,406.0	14,335.0	41.9	34.7	35.8
1995-1996	2,219,751	66,503.0	14,664.0	42.3	34.7	32.5
1996-1997	2,332,025	67,301.0	14,971.0	40.2	33.9	32.3
1997-1998	2,439,432	67,887.0	14,469.0	40.1	34.9	31.0
1998-1999	2,414,787	69,009.0	15,308.0	37.8	35.9	43.2
1999-2000	2,593,111	67,503.0	15,713.0	38.2	37.4	39.6
2000-2001	2,661,942	69,029.0	16,004.0	37.4	36.2	36.6
2001-2002	2,794,612	71,292.0	16,528.0	37.8	36.2	34.0
2002-2003	2,945,253	73,646.0	17,070.0	36.7	35.6	34.0
2003-2004	3,081,311	74,700.0	17,592.0	36.0	35.5	29.7

Tendencia Histórica del Índice de Reprobación en el Nivel Medio Superior a Nivel Nacional, Estatal y del Colegio de Bachilleres del Estado de Sonora, Períodos (1990-1991) al (2003-2004)

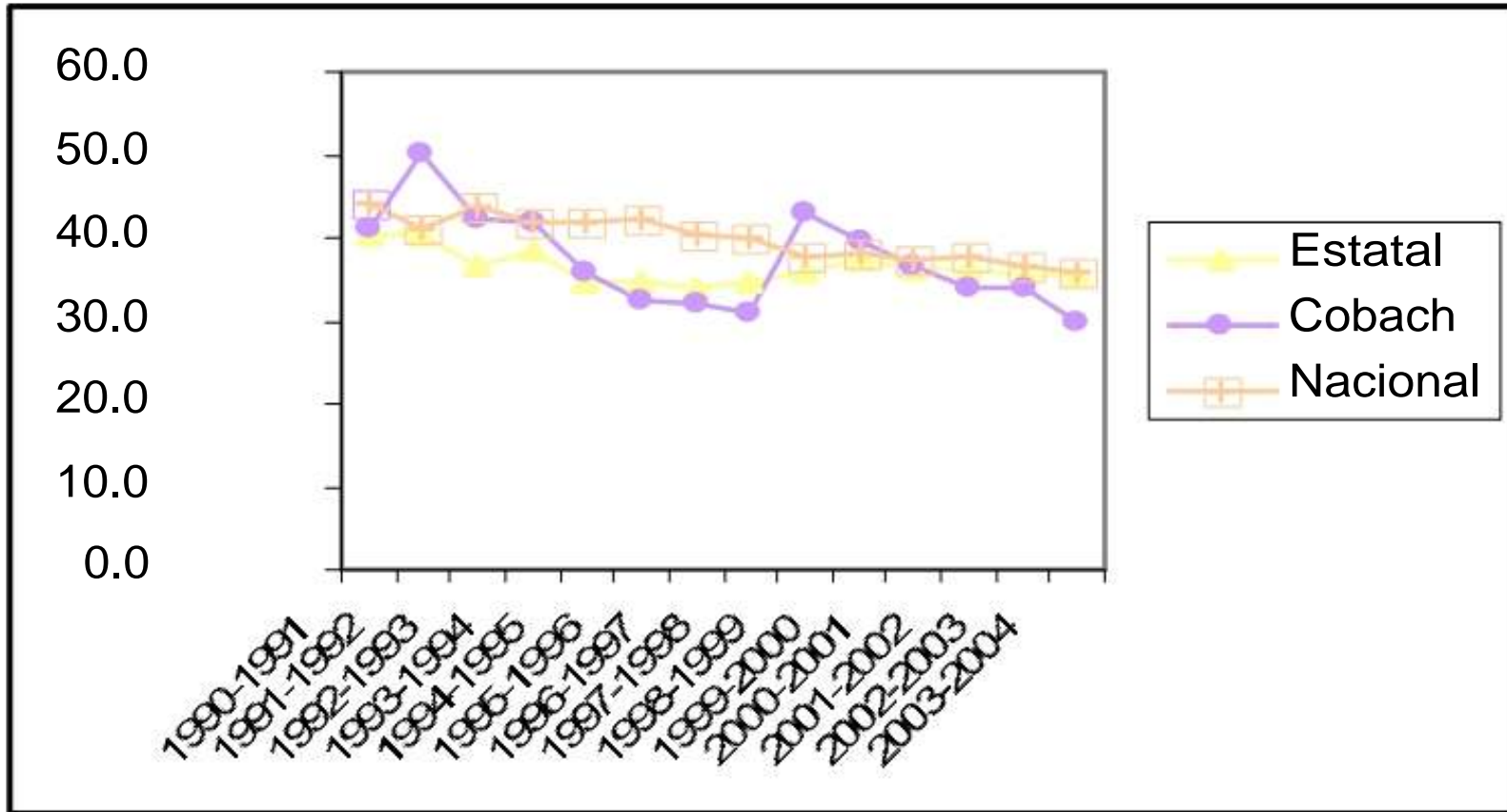

**Evolución de la Matrícula del Nivel Medio Superior para el Estado de Sonora:
Total, por Subsistema y Dependencia, Períodos (1990-1991) al (2004-2005)**

CICLO ESCOLAR	GRAN TOTAL	FEDERAL									ESTATAL	DESCENTRALIZADO				PARTICULAR		
		TOTAL	TECNICO	CONALEP	GENERAL	TECNOLOGICO			POR COOPERACIÓN	BACHILLERATO DE ARTE		POR COOPERACIÓN	TOTAL	TÉCNICO	COBACH	CECYTES	TÉCNICO	BACHILLERATO
						CBTIS	CBTA	CET MAR										
1990-1991	59,294	27,834	528	5,126	185	16,762	3,131	1,268	754	80	0	13,169	826	12,343	0	4,862	13,225	
1991-1992	59,857	27,543	650	5,304	341	16,189	3,152	1,172	655	80	1,661	14,477	319	13,806	352	4,918	11,000	
1992-1993	67,876	27,912	496	5,692	415	16,373	3,044	1,212	565	115	1,330	15,944	472	14,491	981	11,386	10,987	
1993-1994	71,946	31,575	420	6,539	605	17,557	3,761	1,749	835	109	1,300	17,590	219	15,291	2,080	9,695	11,475	
1994-1995	76,501	34,899	400	7,923	716	17,464	4,817	2,102	1,339	138	1,289	19,803	219	16,224	3,360	9,244	10,910	
1995-1996	75,700	36,997	324	8,630	727	17,974	5,449	2,367	1,397	129	1,339	21,683	261	16,677	4,745	6,780	8,503	
1996-1997	78,962	36,982	278	8,487	786	17,876	5,813	2,328	1,314	100	1,447	23,554	326	17,200	6,028	6,526	10,093	
1997-1998	80,849	37,935	125	10,363	724	17,651	5,640	2,311	1,049	72	1,590	24,146	255	17,230	6,661	6,290	10,599	
1998-1999	80,699	36,474	92	8,753	777	18,070	5,729	2,237	746	70	1,557	25,336	216	17,518	7,602	6,033	11,092	
1999-2000	80,656	36,664	59	8,622	762	18,357	5,622	2,244	943	55	1,099	26,229	137	18,114	7,978	4,706	11,853	
2000-2001	81,103	36,074	62	8,264	810	18,166	5,529	2,082	1,078	83	1,151	26,396	45	18,155	8,196	4,514	12,909	
2001-2002	83,244	37,015	48	8,602	913	18,742	5,609	2,116	915	70	1,072	27,098	24	18,299	8,775	3,745	14,260	
2002-2003	84,507	37,866	62	9,228	985	18,813	5,605	2,202	897	74	1,313	28,289	0	18,688	9,601	3,444	13,595	
2003-2004	86,481	37,259	31	8,790	1,086	18,708	5,570	2,052	942	80	1,389	29,570	0	19,009	10,561	3,730	14,520	
2004-2005	87,750	37,762	17	9,638	1,175	18,429	5,459	1,953	1,003	88	1,644	31,818	0	19,223	11,840	2,931	13,520	

Evolución de la Matrícula Porcentual del Nivel Medio Superior para el Estado de Sonora: Total, por Subsistema y Dependencia, Períodos (1990-1991) al (2004-2005)

CICLO ESCOLAR	GRAN TOTAL	FEDERAL									ESTATAL POR COOPERACIÓN	DESCENTRALIZADO				PARTICULAR	
		TOTAL	TECNICO	CONALEP	GENERAL	TECNOLOGICO			POR COOPERACIÓN	BACHILLERATO DE ARTE		TOTAL	TÉCNICO	COBACH	CECYTES	TÉCNICO	BACHILLERATO
						CBTIS	CBTA	CET MAR									
1990-1991	100	47	0.9	9	0.3	28	5	2	1.3	0.1	0	22	1.4	21	0	8	22
1991-1992	100	46	1.1	9	0.6	27	5	2	1.1	0.1	3	24	0.5	23	0.6	8	18
1992-1993	100	41	0.7	8	0.6	24	5	2	0.8	0.2	2	24	0.7	21	1.4	17	16
1993-1994	100	44	0.6	9	0.8	24	5	2	1.2	0.2	2	24	0.3	21	3	14	16
1994-1995	100	46	0.5	10	0.9	23	6	3	2	0.2	2	26	0.3	21	4	12	14
1995-1996	100	49	0.4	11	1	24	7	3	2	0.2	2	29	0.3	22	6	9	11
1996-1997	100	47	0.4	11	1	23	7	3	2	0.1	2	30	0.4	22	8	8	13
1997-1998	100	47	0.2	13	0.9	22	7	3	1	0.1	2	30	0.3	21	8	8	13
1998-1999	100	45	0.1	11	1	22	7	3	0.9	0.1	2	31	0.3	22	9	8	14
1999-2000	100	46	0.1	11	0.9	23	7	3	1.2	0.1	1	33	0.2	23	10	6	15
2000-2001	100	45	0.1	10	1	22	7	3	1	0.1	1	33	0.1	22	10	6	16
2001-2002	100	45	0.1	10	1.1	23	7	3	1.1	0.1	1	33	0	22	11	5	17
2002-2003	100	45	0.1	11	1.2	22	7	3	1.1	0.1	2	34	0	22	11	4	16
2003-2004	100	43	0	10.2	1.3	21.6	6.4	100	1.1	0.1	1.6	34	0	22	12.2	4	17
2004-2005	100	43	0	11	1	21	6	2	1	0.1	2	36	0	22	14	3	15

Evolución Porcentual de la Matrícula en el Nivel Medio Superior del Estado de Sonora, por Subsistema, Períodos (1990-1991) al (2004-2005)

PERÍODO	FEDERAL	ESTATAL	DESCENTRALIZADO	PARTICULAR
1990-1991	46.9	0	22.2	30.5
1991-1992	46	2.8	24.2	26.6
1992-1993	41.1	2	23.5	33
1993-1994	43.9	1.8	24.4	29.4
1994-1995	45.6	1.7	25.9	26.3
1995-1996	48.9	1.8	28.6	20.2
1996-1997	46.8	1.8	29.8	21
1997-1998	46.9	2	29.9	20.9
1998-1999	45.2	1.9	31.4	21.2
1999-2000	45.5	1.4	32.5	20.5
2000-2001	44.5	1.4	32.5	21.5
2001-2002	44.5	1.3	32.6	21.6
2002-2003	44.8	1.6	33.5	20.2
2003-2004	43.1	1.6	34.2	21.1
2004-2005	43	1.9	36.3	18.7

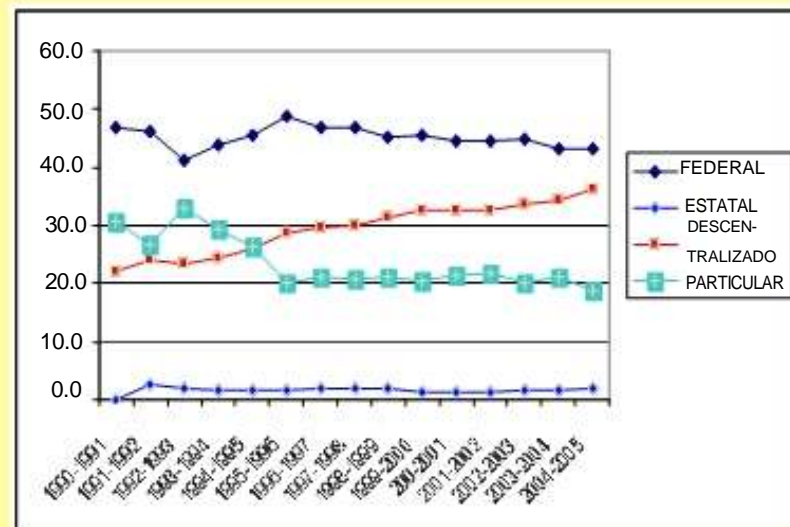

Evolución Porcentual de la Matrícula en el Nivel Medio Superior del Estado de Sonora por Instituciones con Mayor Participación en la Matrícula a Nivel Estatal, Períodos (1990-1991) al (2004-2005)

PERÍODO	CONALEP	CBTIS	COBACH	CECYTES	PARTICULAR
1990-1991	8.6	28.3	20.8	0	30.5
1991-1992	8.9	27	23.1	0.6	26.6
1992-1993	8.4	24.1	21.3	1.4	33
1993-1994	9.1	24.4	21.3	2.9	29.4
1994-1995	10.4	22.8	21.2	4.4	26.3
1995-1996	11.4	23.7	22	6.3	20.2
1996-1997	10.7	22.6	21.8	7.6	21
1997-1998	12.8	21.8	21.3	8.2	20.9
1998-1999	10.8	22.4	21.7	9.4	21.2
1999-2000	10.7	22.8	22.5	9.9	20.5
2000-2001	10.2	22.4	22.4	10.1	21.5
2001-2002	10.3	22.5	22	10.5	21.6
2002-2003	10.9	22.3	22.1	11.4	20.2
2003-2004	10.2	21.6	22	12.2	21.1
2004-2005	11	21	21.9	13.5	18.7

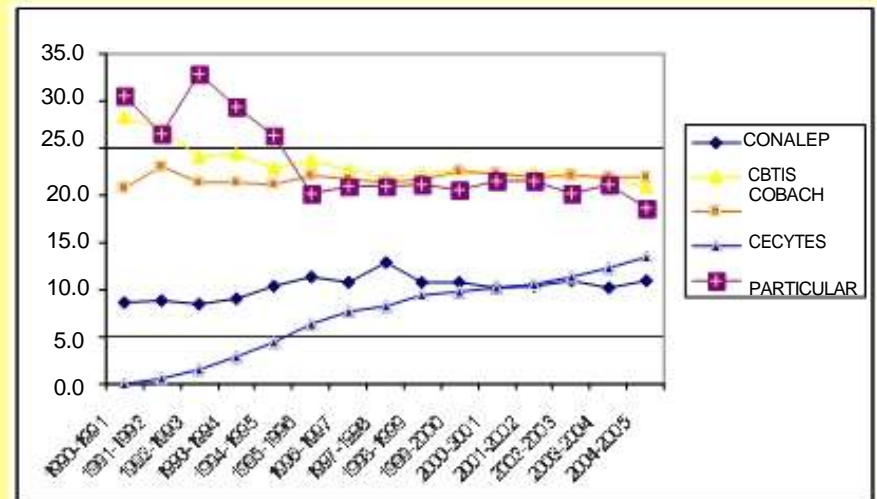

Evolución Porcentual de la Participación en la Matrícula en el Nivel Medio Superior del Estado de Sonora del Subsistema Descentralizado, Períodos (1990-1991) al (2004-2005)

PERÍODO	TÉCNICO	COBACH	CECYTES
1990-1991	1.4	20.8	0
1991-1992	0.5	23.1	0.6
1992-1993	0.7	21.3	1.4
1993-1994	0.3	21.3	2.9
1994-1995	0.3	21.2	4.4
1995-1996	0.3	22	6.3
1996-1997	0.4	21.8	7.6
1997-1998	0.3	21.3	8.2
1998-1999	0.3	21.7	9.4
1999-2000	0.2	22.5	9.9
2000-2001	0.1	22.4	10.1
2001-2002	0	22	10.5
2002-2003	0	22.1	11.4
2003-2004	0	22	12.2
2004-2005	0	21.9	13.5

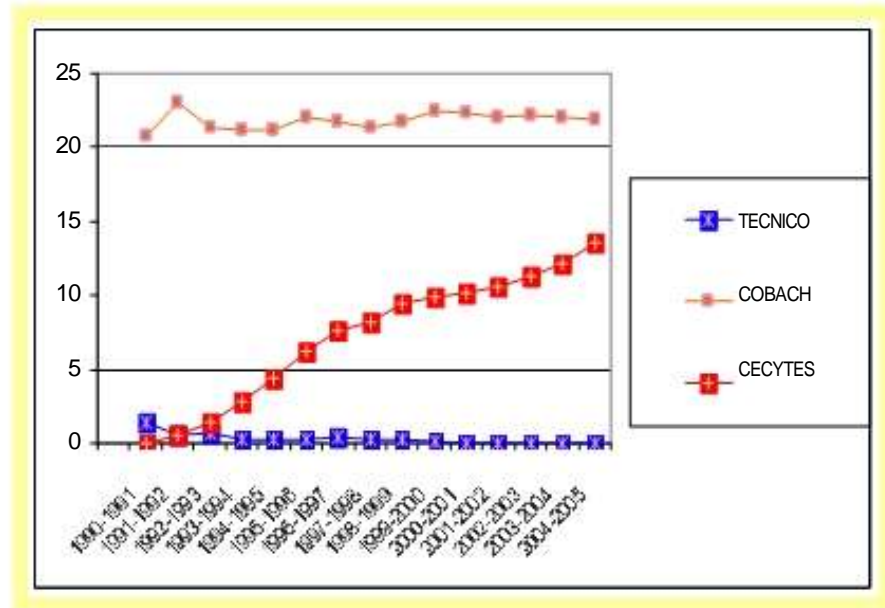

Evolución del Número de Grupos Abiertos en el Nivel Medio Superior
para el Estado de Sonora: Total, por Subsistema y Dependencia,
Períodos (1990-1991) al (2004-2005)

CICLO ESCOLAR	TOTAL	COBACH	CECYTES	CBTIS	CBTA	CET MAR	CONALEP	PARTICULAR
1990-1991	1,574	279		376	96	49	161	613
1991-1992	1,566	298	8	378	106	48	162	566
1992-1993	1,982	319	27	381	104	50	185	916
1993-1994	2,166	326	56	394	120	51	200	1,019
1994-1995	2,320	342	90	411	136	58	238	1,045
1995-1996	2,281	361	131	412	152	63	256	906
1996-1997	2,386	384	154	434	161	65	270	918
1997-1998	2,320	387	201	420	154	62	312	784
1998-1999	2,246	399	201	433	162	64	258	729
1999-2000	2,153	404	215	439	163	64	244	624
2000-2001	2,189	405	229	436	158	64	234	663
2001-2002	2,227	407	253	437	161	66	234	669
2002-2003	2,264	416	249	439	164	66	258	672
2003-2004	2,296	421	273	444	163	66	236	693
2004-2005	2,365	431	295	489	169	65	273	643
PROMEDIO	2,156	372	170	422	145	60	235	764

Número Promedio de Grupos Abiertos en el Nivel Medio Superior para el Estado de Sonora: Total y por Dependencia, Períodos (1990-1991) al (2004-2005)

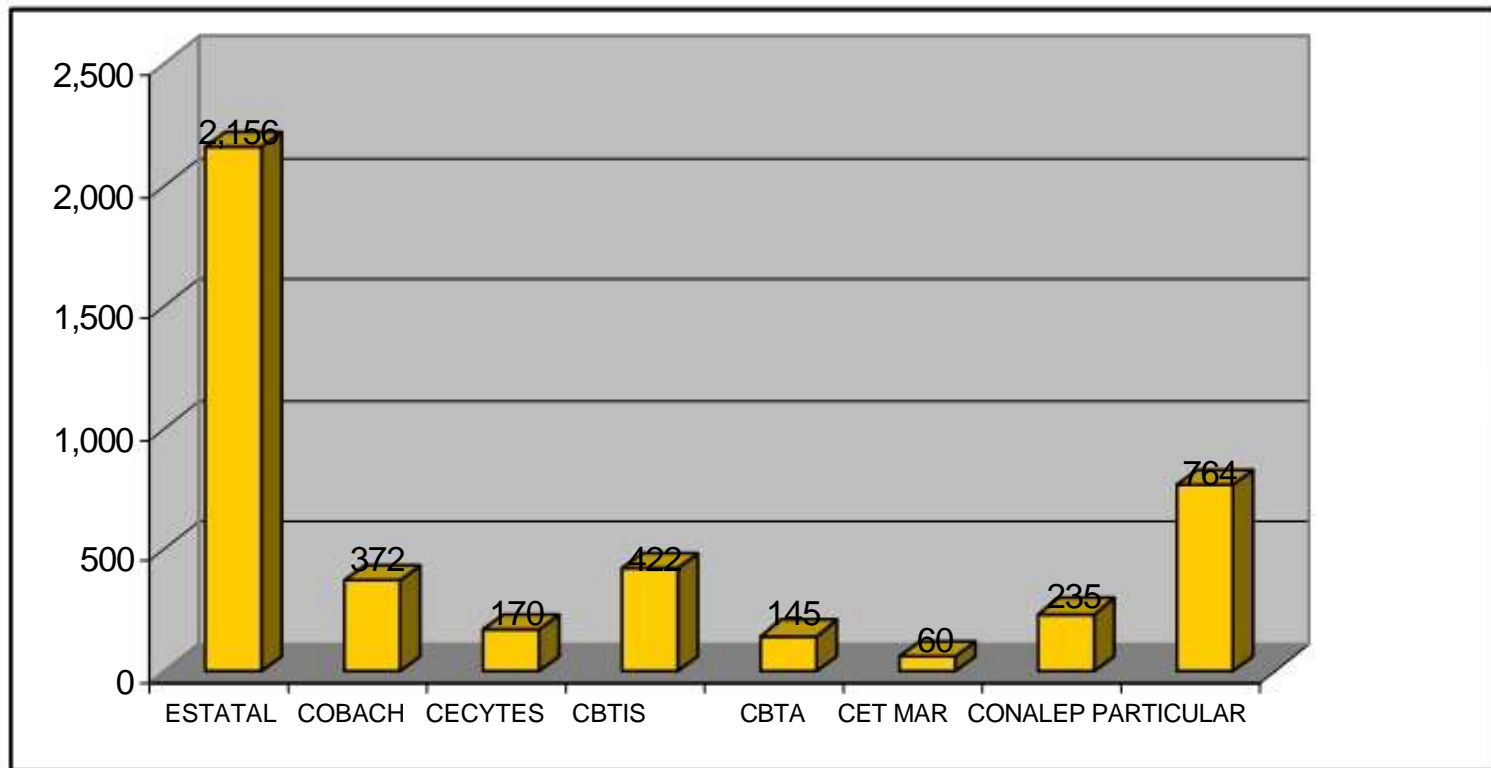

Evolución del Número Promedio de Alumnos por Grupo en el Nivel Medio Superior para el Estado de Sonora: Total y por Dependencia, Períodos (1990-1991) al (2004-2005)

CICLO ESCOLAR	TOTAL	COBACH	CECYTES	CBTIS	CBTA	CET MAR	CONALEP	PARTICULAR
1990-1991	35	44		45	33	26	32	30
1991-1992	32	46	44	43	30	24	33	27
1992-1993	31	45	36	43	29	24	31	24
1993-1994	31	47	37	45	31	34	33	21
1994-1995	31	47	37	42	35	36	33	19
1995-1996	31	46	36	44	36	38	34	17
1996-1997	33	45	39	41	36	36	31	18
1997-1998	34	45	33	42	37	37	33	22
1998-1999	36	44	38	42	35	35	34	23
1999-2000	36	45	37	42	34	35	35	27
2000-2001	36	45	36	42	35	33	35	26
2001-2002	36	45	35	43	35	32	37	27
2002-2003	36	45	39	43	34	33	36	25
2003-2004	35	45	39	42	34	31	37	26
2004-2005	34	45	40	38	32	30	35	26
PROMEDIO	34	45	38	42	34	32	34	24

Número Promedio de Alumnos por Grupo en el Nivel Medio Superior para el Estado de Sonora: Total y por Dependencia, Períodos (1990-1991) al (2004-2005)

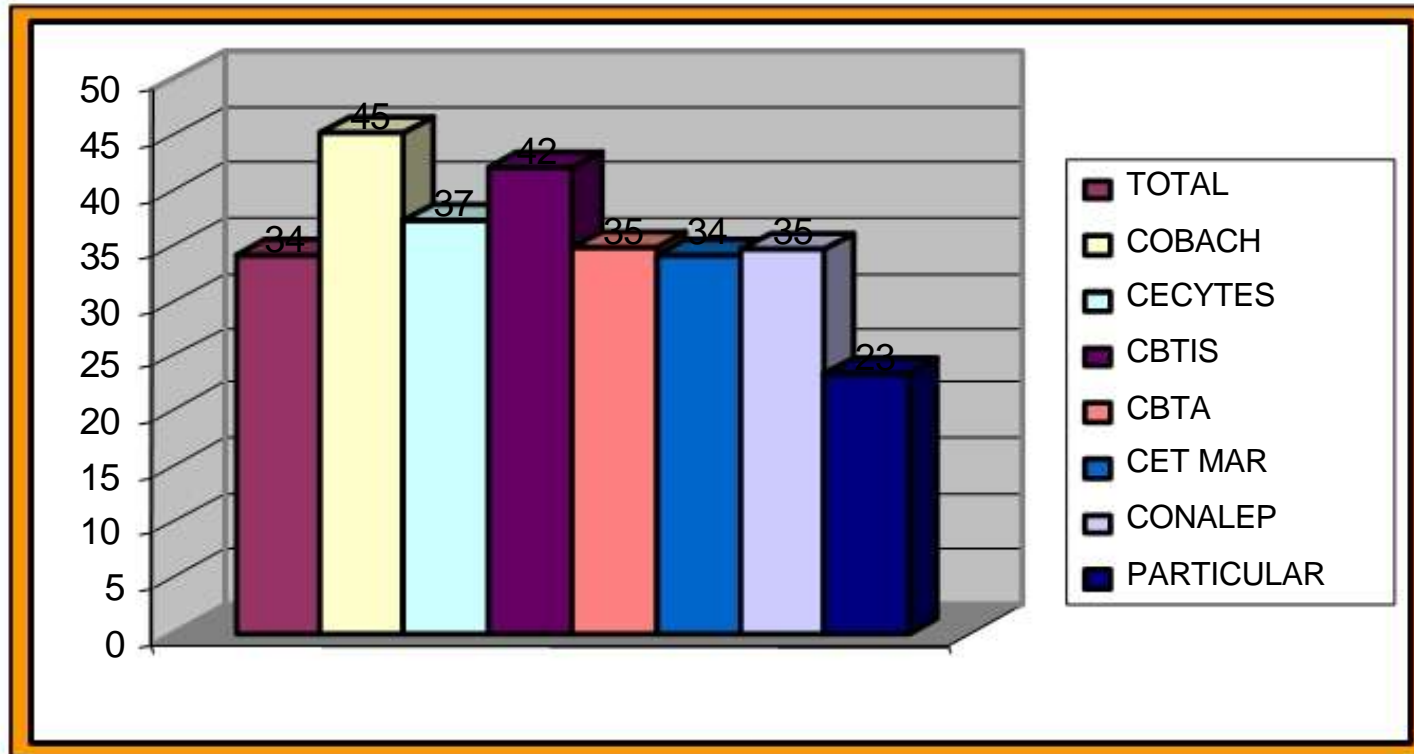

Evolución del Número Promedio de Alumnos por Maestro en el Nivel Medio Superior para el Estado de Sonora: Total y Dependencia, Períodos (1990-1991) al (2004-2005)

CICLO ESCOLAR	TOTAL	COBACH	CECYTES	CBTIS	CBTA	CET MAR	CONALEP	PARTICULAR
1990-1991	15	14		21	19	15	13	12
1991-1992	15	16	21	20	17	16	13	12
1992-1993	14	15	19	20	19	17	12	11
1993-1994	14	15	19	22	16	25	12	10
1994-1995	14	17	22	20	19	25	12	9
1995-1996	14	15	22	21	21	25	12	9
1996-1997	15	18	21	20	21	21	11	10
1997-1998	14	16	20	20	20	19	10	10
1998-1999	17	26	21	21	21	20	12	12
1999-2000	18	24	24	22	21	20	13	12
2000-2001	18	26	21	22	20	18	14	12
2001-2002	19	28	22	22	20	22	14	13
2002-2003	19	29	21	21	20	21	14	13
2003-2004	19	28	25	22	19	21	15	13
2004-2005	19	28	29	22	19	20	17	12
PROMEDIO	16	21	22	21	20	20	13	11

Número Promedio de Alumnos por Maestro en el Nivel Medio Superior para el Estado de Sonora: Total y por Dependencia, Períodos (1990-1991) al (2004-2005)

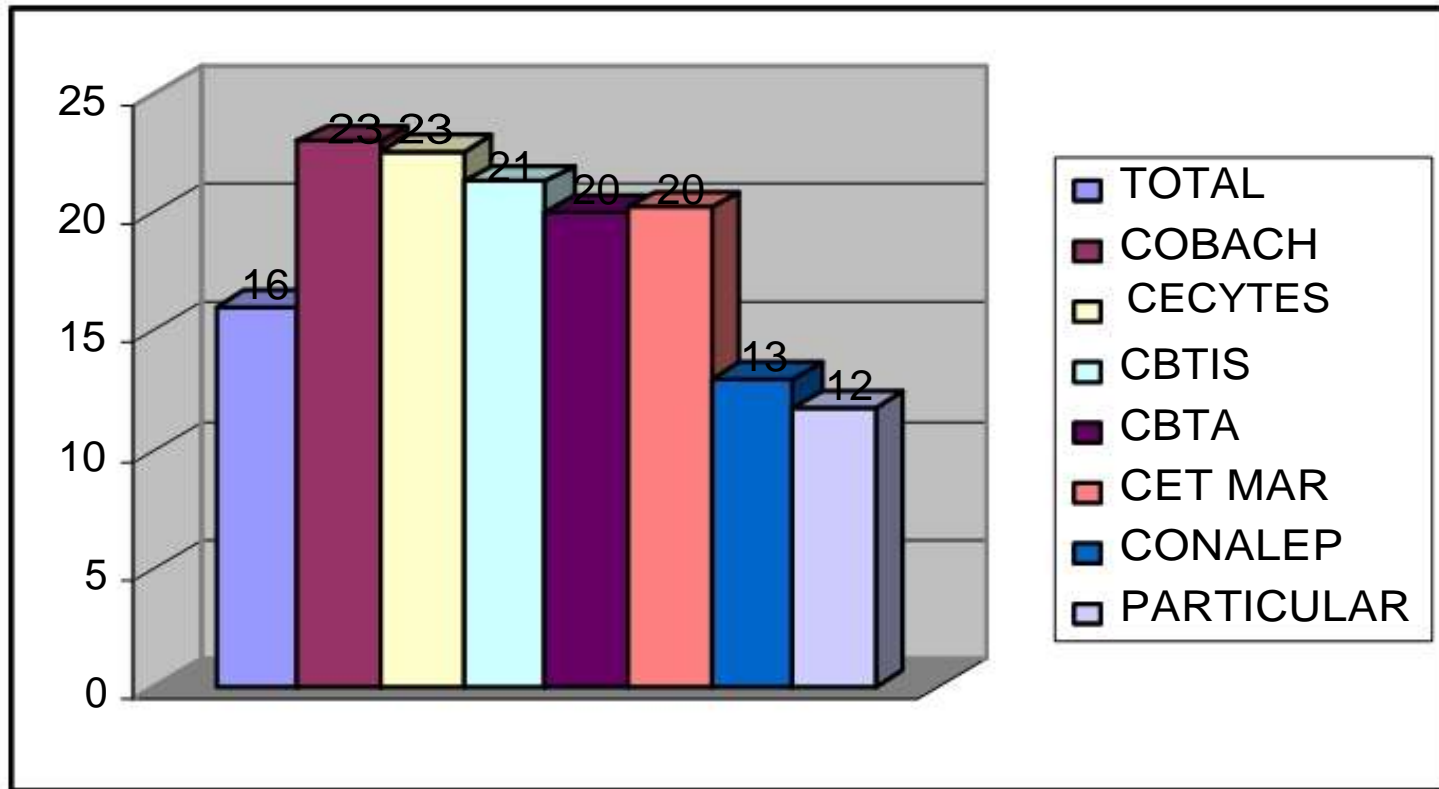

Evolución del Número Promedio de Alumnos por Directivo en el Nivel Medio Superior para el Estado de Sonora: Total y por Dependencia, Períodos (1990-1991) al (2004-2005)

CICLO ESCOLAR	TOTAL	COBACH	CECYTES	CBTIS	CBTA	CET MAR	CONALEP	PRIVADAS
1990-1991	297	374		493	261	211	302	203
1991-1992	254	345	117	405	242	234	312	154
1992-1993	230	290	140	443	277	202	335	148
1993-1994	229	300	173	502	376	292	284	131
1994-1995	226	306	336	472	602	526	214	119
1995-1996	261	363	475	486	778	473	345	108
1996-1997	277	358	548	596	581	333	293	125
1997-1998	263	302	476	420	940	462	370	121
1998-1999	255	292	217	402	818	559	250	148
1999-2000	268	274	242	471	562	748	297	152
2000-2001	267	245	256	454	691	521	435	153
2001-2002	257	277	303	354	801	529	358	140
2002-2003	279	301	240	459	934	734	419	146
2003-2004	258	359	211	367	506	513	366	143
2004-2005	238	263	232	341	496	488	357	129
PROMEDIO	257	310	283	444	591	455	329	141

Número Promedio de Alumnos por Directivo en el Nivel Medio Superior para el Estado de Sonora: Total y por Dependencia, Períodos (1990-1991) al (2004-2005)

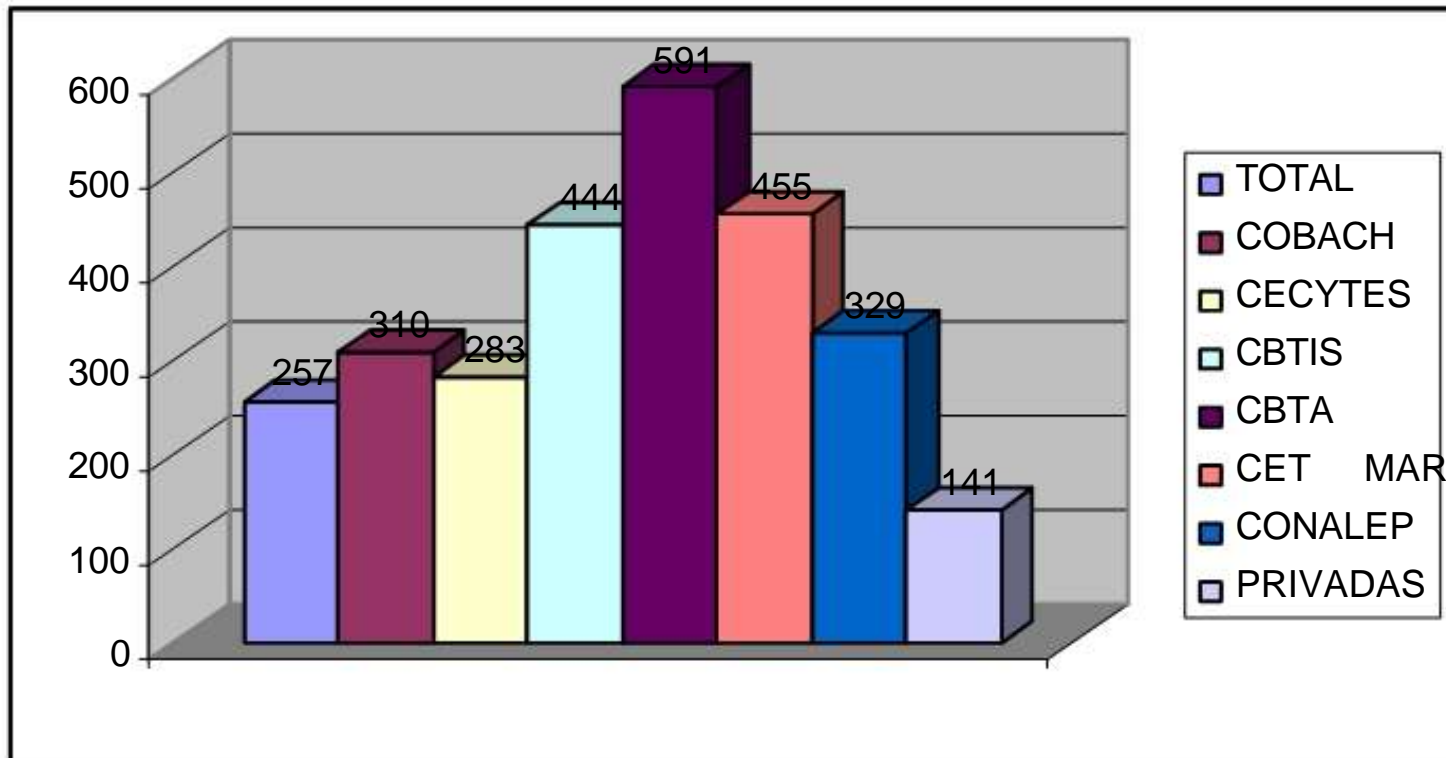

Evolución del Número Promedio de Alumnos por Personal
Administrativo y de Servicio en el Nivel Medio Superior para el
Estado de Sonora: Total y por Dependencia,
Períodos (1990-1991) al (2004-2005)

CICLO ESCOLAR	TOTAL	COBACH	CECYTES	CBTIS	CBTA	CET MAR	CONALEP	PARTICULAR
1990-1991	31	43		30	21	10	14	54
1991-1992	30	46	35	27	20	13	14	48
1992-1993	31	42	49	27	20	13	15	48
1993-1994	30	36	29	27	27	19	19	38
1994-1995	31	50	45	26	32	21	19	36
1995-1996	31	50	54	29	31	31	16	34
1996-1997	31	36	35	29	37	26	18	37
1997-1998	30	33	34	29	36	21	22	33
1998-1999	31	42	35	29	38	24	19	34
1999-2000	31	38	34	29	36	24	20	34
2000-2001	31	40	34	30	34	22	22	33
2001-2002	32	39	44	30	35	23	20	36
2002-2003	33	39	41	31	35	23	27	33
2003-2004	33	40	40	30	36	21	24	34
2004-2005	33	42	41	30	35	20	22	33
PROMEDIO	31	41	39	29	31	21	19	38

Número Promedio de Alumnos por Personal Administrativo y de Servicio en el Nivel Medio Superior para el Estado de Sonora: Total y por Dependencia, Períodos (1990-1991) al (2004-2005)

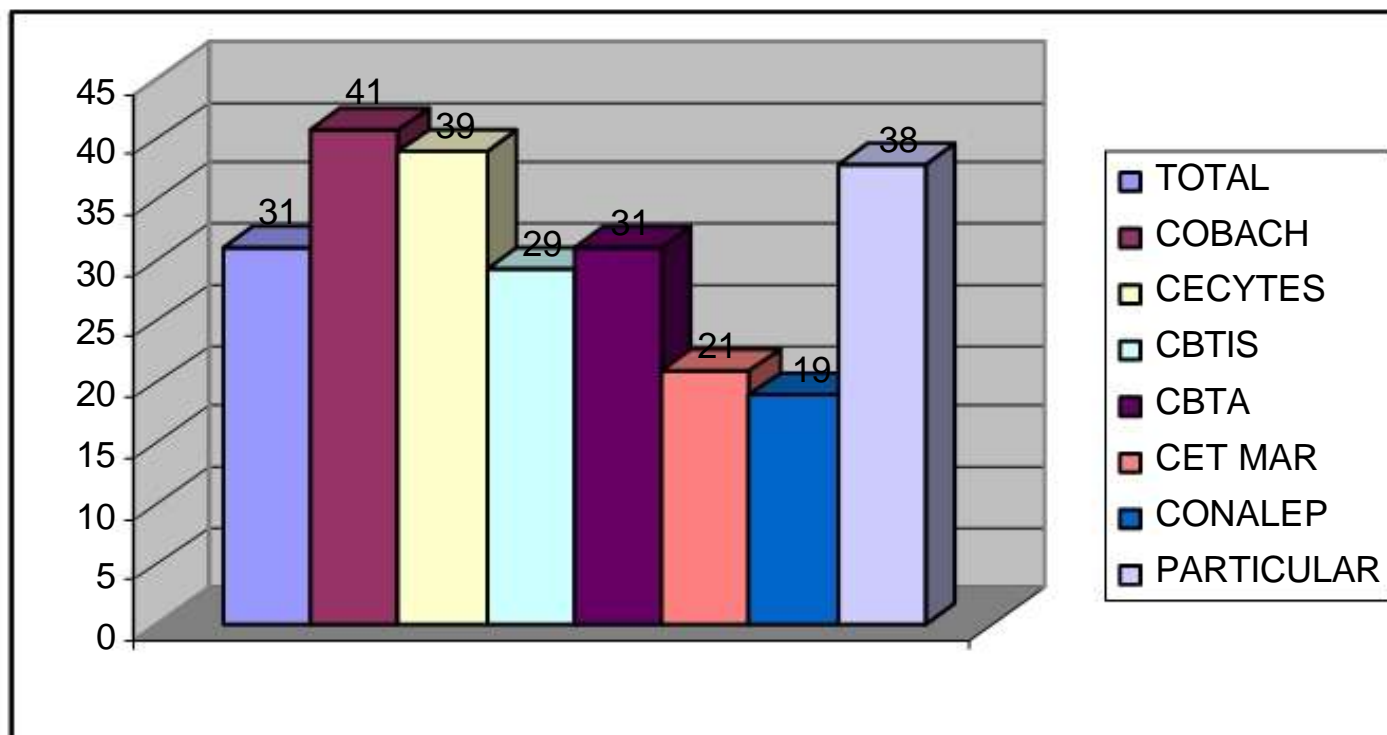

Valores Absolutos de la Matrícula en el Colegio de Bachilleres del Estado de Sonora: Total, por Zona y Plantel, Períodos (1975-1976) al (2005-2006)

PLANTEL	CICLO ESCOLAR / ALUMNOS																															
	1975	1976	1977	1978	1979	1980	1981	1982	1983	1984	1985	1986	1987	1988	1989	1990	1991	1992	1993	1994	1995	1996	1997	1998	1999	2000	2001	2002	2003	2004	2005	
	1976	1977	1978	1979	1980	1981	1982	1983	1984	1985	1986	1987	1988	1989	1990	1991	1992	1993	1994	1995	1996	1997	1998	1999	2000	2001	2002	2003	2004	2005	2006	
TOTAL	2,564	5,050	6,748	7,247	7,133	8,742	7,891	9,408	9,113	9,519	9,594	10,656	10,626	10,223	11,268	12,343	13,806	14,491	15,291	16,224	16,677	17,200	17,230	17,518	18,114	18,155	18,299	18,688	19,009	19,223	19,545	
ZONA NORTE	246	336	610	776	720	941	665	956	1196	1276	1436	2017	2317	2394	2595	2620	2776	3023	3361	3675	4044	4315	4296	4253	4362	4339	4397	4476	4627	5020	5563	
MAGDALENA	246	312	325	368	275	313	357	372	402	456	516	478	515	448	446	494	557	508	482	582	736	799	758	704	677	678	694	674	682	687	695	
CABORCA		103	118	209	214	315	321	383	518	550	629	682	758	755	810	866	884	973	1121	1245	1189	1292	1206	1168	1216	1189	1267	1307	1332	1380	1328	
PUERTO PEÑASCO		123	167	199	231	313	127	201	276	270	293	298	314	367	400	375	381	413	423	415	373	419	403	444	445	440	445	454	482	564	683	
SAN LUIS R.C.												1059	930	824	813	693	757	927	1013	1042	1057	1065	1098	1100	1175	1190	1150	1176	1210	1321	1419	
SONOYTA															126	192	197	208	199	159	182	205	272	303	292	258	251	263	305	326	344	
NOGALES**																				83	339	371	370	401	380	395	401	397	391	409	521	869
EX. PITIQUITO																				60	91	136	163	158	154	162	183	193	211	207	221	225
ZONA CENTRO	1785	2973	3929	3796	3737	4277	3566	4001	3853	4139	4173	4308	4406	4074	4308	4719	4999	4728	5017	5232	5582	5531	5395	5984	6248	6226	6330	6380	6409	6493	6387	
VILLA DE SERIS	1785	2973	3929	3796	3737	4277	3566	1166	1049	1001	1161	1242	1152	1172	1396	1499	1528	1562	1544	1528	1537	1534	1632	1712	1683	1592	1653	1572	1519	1575	1641	
REFORMA								1574	1554	1832	1735	1745	1844	1664	1555	1943	2019	1674	1717	1638	1770	1733	1707	1733	1742	1663	1651	1632	1681	1628	1618	
LÓPEZ RIESGO								1261	1250	1306	1277	1321	1410	1238	1357	1277	1452	1492	1440	1536	1570	1569	1507	1611	1774	1713	1671	1761	1756	1810	1712	
NVO HERMOSILLO																			316	530	705	695	749	928	1049	1257	1355	1415	1503	1480	1416	
ZONA SUR	533	1539	2209	2675	2676	3524	3520	4451	4064	4104	3983	3831	3703	3753	4365	5004	6031	6734	6893	7119	7051	7356	7339	7281	7504	7591	7572	7832	7923	7710	7985	
NAVOJOA	533	556	781	831	938	1478	1444	1531	1497	1482	1502	1479	1329	1185	1098	1082	1114	1085	1041	1123	1076	1184	1247	1313	1378	1356	1358	1409	1409	1248	1306	
OBREGÓN I		983	1428	1844	1738	2046	2076	2920	2567	2622	2481	2352	2094	1796	1803	1758	1806	2072	2004	2221	2113	2060	1981	1930	1988	1964	1948	1981	1982	1985	1919	
OBREGÓN II													280	569	743	743	818	860	940	882	896	849	822	830	889	949	889	901	918	914	905	
ALAMOS															205	273	249	252	221	242	290	337	350	372	379	393	402	365	392	457	434	421
EMPALME																268	311	506	563	683	632	684	746	757	710	706	718	765	791	779	764	737
ETCHOJOA													180	238	348	352	284	247	232	307	339	293	350	405	443	472	448	459	459	391		
HUATABAMPO																258	508	695	685	648	643	696	642	650	648	653	656	640	683	713	723	
SAN IGNACIO R.M.																158	274	348	361	403	365	370	380	407	401	383	333	363	348	335	340	
PUEBLO YAQUI																207	405	538	545	516	520	587	611	599	580	599	641	704	727	705	676	
EXT.QUETCHEHUECA																				108	157	185	207	188	170	171	162	174	179	172	153	177

* LA ESTADÍSTICA ESCOLAR SE CONCENTRA EN EL PLANTEL VILLA DE SERIS

**Valores Absolutos de los Alumnos de Nuevo Ingreso del Colegio de Bachilleres del
Estado de Sonora: Total, por Zona y por Plantel
Períodos (1975-1976) al (2005-2006)**

PLANTEL	1975	1976	1977	1978	1979	1980	1981	1982	1983	1984	1985	1986	1987	1988	1989	1990	1991	1992	1993	1994	1995	1996	1997	1998	1999	2000	2001	2002	2003	2004	2005	TOTAL	
	1976	1977	1978	1979	1980	1981	1982	1983	1984	1985	1986	1987	1988	1989	1990	1991	1992	1993	1994	1995	1996	1997	1998	1999	2000	2001	2002	2003	2004	2005	2006		
TOTAL	2,564	3,378	3,311	3,353	3,003	4,367	3,208	4,150	4,091	4,107	4,599	5,147	4,932	4,877	6,190	6,410	6,786	6,882	7,027	7,824	7,701	7,376	7,401	7,705	7,832	8,052	8,103	7,843	7,716	7,644	7,834	181,413	
ZONA NORTE	246	379	254	387	360	504	331	455	632	576	688	1246	1208	1139	1371	1339	1302	1504	1683	1979	1823	1851	1861	1764	1809	1819	1840	1831	1891	2078	2469	38619	
MAGDALENA	246	153	103	195	107	137	153	148	166	218	239	238	261	207	229	264	268	247	273	598	516	317	286	286	309	285	306	294	285	278	283	7895	
CABORCA		103	48	104	113	200	178	169	270	264	314	340	354	345	422	394	368	471	600	672	610	587	491	486	489	521	547	561	569	600	541	11731	
PTO. PEÑASCO		123	103	88	140	167		138	196	94	135	179	174	179	204	188	199	210	208	198	140	200	200	195	200	203	197	200	198	238	348	5242	
SAN LUIS R.C.												489	419	408	451	392	377	483	507	437	465	464	477	457	480	469	451	436	454	501	568	9185	
SONOYTA															65	101	90	93	95	74	92	105	144	128	116	107	102	106	148	133	156	1855	
PITIQUITO																						76	64	55	65	77	85	89	95	91	89	786	
NOGALES																							102	199	157	150	157	152	145	142	237	484	1925
ZONA CENTRO	1785	1710	1676	1643	1339	1851	1370	1914	1850	1946	2193	2156	2103	1970	2305	2355	2429	2231	2388	2543	2668	2386	2363	2749	2682	2619	2756	2597	2502	2393	2221	67693	
VILLA DE SERIS	1785	1710	1676	1643	1339	1851	1370	443	480	499	664	701	591	584	696	662	656	652	611	640	618	548	611	655	601	562	617	496	476	602	564	25603	
REFORMA								892	781	835	822	814	866	805	834	995	892	708	749	735	768	569	577	683	556	533	597	595	569	522	559	17256	
LÓPEZ RIESGO								579	589	612	707	641	646	581	775	698	881	871	712	807	906	896	806	932	985	889	865	881	832	768	616	18475	
NUEVO HILLO.																			316	361	376	373	369	479	540	635	677	625	625	501	482	6359	
ZONA SUR	533	1289	1381	1323	1304	2012	1507	1781	1609	1585	1718	1745	1621	1768	2514	2716	3055	3147	2956	3302	3210	3139	3177	3192	3341	3614	3507	3415	3323	3173	3144	75101	
NAVOJOA	533	306	446	534	511	913	642	665	692	659	695	750	611	536	574	533	539	473	415	551	530	543	569	586	653	655	628	591	580	523	574	18010	
OBREGÓN I		983	935	789	793	1099	865	1116	917	926	1023	995	730	740	915	844	799	919	830	1080	1024	746	847	842	883	985	958	901	860	875	733	26952	
OBREGÓN II													280	411	435	339	442	488	469	347	383	402	382	388	428	485	463	478	393	409	379	7801	
ÁLAMOS													81	142	99	98	91	123	146	141	150	158	165	160	159	150	153	193	154	175	2538		
EMPALME															268	155	248	260	325	302	321	311	305	265	280	317	332	305	278	280	277	4829	
ETCHOJOA															180	123	143	169	116	113	117	140	146	126	162	179	173	180	174	175	162	2578	
PUEBLO YAQUI																207	269	258	234	260	252	285	257	275	264	296	295	311	328	277	313	4381	
SAN IGNACIO R.M.																158	158	151	167	181	141	160	157	180	163	175	137	142	135	134	153	2492	
HUATABAMPO																258	359	338	277	322	301	305	259	297	271	279	284	271	298	292	285	4696	
QUETCHEHUECA																						97	97	68	77	84	87	83	84	54	93	824	

Índice de Absorción del Colegio de Bachilleres del Estado de Sonora: Total, por Zona y Plantel, Períodos (1977-1978) al (2005-2006)

PLANTEL	ÍNDICE DE ABSORCIÓN																											
	1977-1978	1978-1979	1979-1980	1980-1981	1981-1982	1982-1983	1983-1984	1984-1985	1985-1986	1986-1987	1987-1988	1988-1989	1989-1990	1990-1991	1991-1992	1992-1993	1993-1994	1994-1995	1995-1996	1996-1997	1997-1998	1998-1999	1999-2000	2000-2001	2001-2002	2002-2003	2003-2004	2004-2005
TOTAL	21.04	17.88	14.51	19.52	13.85	15.61	14.61	13.08	13.93	16.01	14.97	14.20	17.63	19.05	20.73	21.30	22.81	24.88	24.90	24.19	27.48	25.70	23.14	23.36	22.74	22.58	21.61	22.23
ZONA NORTE	1.61	2.06	1.74	2.25	1.43	1.68	2.26	1.83	2.01	2.26	3.67	3.30	3.90	3.86	3.87	4.59	5.38	6.25	5.91	6.13	6.92	5.95	5.53	5.35	5.31	5.42	5.23	5.97
MAGDALENA	0.65	1.04	0.52	0.61	0.66	0.53	0.60	0.67	0.73	0.65	0.79	0.60	0.61	0.78	0.82	0.69	0.63	0.94	1.19	1.06	1.07	0.91	0.93	0.83	0.85	0.86	0.78	0.81
CABORCA	0.30	0.55	0.55	0.89	0.77	0.64	0.96	0.86	0.89	1.06	1.01	0.91	1.22	1.15	1.10	1.45	1.71	1.89	1.72	1.89	1.78	1.63	1.48	1.45	1.54	1.60	1.44	1.56
PUERTO PEÑASCO	0.65	0.47	0.68	0.75		0.51	0.70	0.30	0.39	0.55	0.51	0.55	0.57	0.57	0.61	0.64	0.69	0.59	0.42	0.67	0.73	0.65	0.60	0.59	0.58	0.60	0.56	0.72
SAN LUIS R.C.											1.36	1.24	1.30	1.06	1.07	1.54	1.56	1.46	1.57	1.58	1.84	1.59	1.51	1.47	1.35	1.34	1.33	1.52
SONOYTA													0.20	0.31	0.27	0.27	0.32	0.20	0.29	0.34	0.52	0.45	0.35	0.31	0.31	0.32	0.44	0.38
NOGALES																	0.28	1.00	0.50	0.35	0.74	0.52	0.45	0.46	0.45	0.44	0.41	0.72
EXT. PITIQUITO																	0.19	0.18	0.22	0.25	0.25	0.19	0.20	0.24	0.24	0.26	0.26	0.26
ZONA CENTRO	10.65	8.76	6.47	8.27	5.91	7.23	6.49	6.19	6.67	8.25	6.26	5.72	6.51	6.99	7.40	6.95	7.95	8.17	8.61	7.74	8.74	9.16	7.88	7.53	7.68	7.39	6.87	7.03
VILLA DE SERIS	10.65	8.76	6.47	8.27	5.91	1.68	1.62	1.64	1.99	2.06	1.72	1.72	2.02	2.02	2.03	2.10	2.03	2.10	2.05	1.80	2.29	2.15	1.78	1.60	1.78	1.49	1.37	1.81
REFORMA						3.46	2.78	2.67	2.64	2.58	2.73	2.38	2.35	3.06	2.80	2.33	2.49	2.45	2.59	1.89	2.22	2.40	1.71	1.67	1.78	1.81	1.67	1.58
LÓPEZ RIESGO						2.10	2.09	1.88	2.05	1.97	1.81	1.62	2.14	1.90	2.56	2.51	2.37	2.48	2.77	2.87	2.88	2.96	2.79	2.37	2.29	2.31	2.09	2.17
NUEVO HERMOSILLO									0.00	1.64	0.00	0.00	0.00	0.00	0.00	0.00	1.05	1.15	1.20	1.17	1.35	1.65	1.59	1.89	1.83	1.78	1.75	1.46
ZONA SUR	8.77	7.06	6.30	8.99	6.51	6.69	5.86	5.07	5.24	5.50	5.04	5.18	7.22	8.20	9.46	9.77	9.47	10.45	10.38	10.33	11.82	10.59	9.74	10.47	9.74	9.77	9.51	9.23
NAVOJOA	2.83	2.85	2.47	4.08	2.77	2.60	2.53	2.12	2.11	2.27	1.82	1.47	1.67	1.57	1.68	1.52	1.32	1.71	1.64	1.74	2.09	1.85	1.81	1.91	1.67	1.66	1.71	1.59
OBREGÓN I	5.94	4.21	3.83	4.91	3.73	4.09	3.33	2.95	3.13	3.23	2.29	2.28	2.54	2.49	2.43	2.83	2.40	3.18	3.15	2.57	3.27	2.87	2.62	2.79	2.65	2.66	2.47	2.48
OBREGÓN II											0.92	1.17	1.21	1.06	1.33	1.44	1.56	1.16	1.17	1.24	1.37	1.30	1.25	1.36	1.28	1.25	1.14	1.18
ALAMOS												0.26	0.43	0.31	0.30	0.29	0.41	0.44	0.46	0.50	0.58	0.55	0.48	0.47	0.43	0.46	0.54	0.46
EMPALME													0.82	0.43	0.78	0.83	1.02	0.91	1.06	1.04	1.16	0.90	0.86	0.97	0.95	0.90	0.81	0.84
ETCHOJOA													0.55	0.39	0.46	0.55	0.34	0.37	0.39	0.47	0.55	0.42	0.46	0.54	0.49	0.51	0.50	0.52
HUATABAMPO														0.81	1.14	1.03	0.88	0.96	0.98	0.99	0.97	1.02	0.83	0.86	0.83	0.80	0.87	0.84
SAN IGNACIO R.M.														0.50	0.51	0.48	0.56	0.58	0.48	0.53	0.58	0.60	0.48	0.51	0.38	0.41	0.38	0.39
PUEBLO YAQUI														0.65	0.83	0.81	0.70	0.82	0.77	0.91	0.90	0.86	0.74	0.83	0.82	0.90	0.86	0.79
EXT. QUETCHEUECA																	0.28	0.32	0.30	0.32	0.34	0.21	0.21	0.25	0.24	0.23	0.22	0.15

ABSORCIÓN: ÍNDICE DE EGRESADOS DE SECUNDARIA INSCRITOS EN EL COLEGIO DE BACHILLERES DEL ESTADO DE SONORA.

**Matrícula del Colegio de Bachilleres del Estado de Sonora,
por Sexo, a Nivel Estatal, por Zona y por Plantel
Períodos (1988-1989) al (1993-1994)**

PLANTEL	1988-1989			1989-1990			1990-1991			1991-1992			1992-1993			1993-1994		
	H	M	TOTAL	H	M	TOTAL	H	M	TOTAL	H	M	TOTAL	H	M	TOTAL	H	M	TOTAL
ESTATAL	5,353	4,870	10,223	5,747	5,521	11,268	6,238	6,105	12,343	6,915	6,891	13,806	7,243	7,248	14,491	7,441	7,850	15,291
ZONA NORTE	1,215	1,179	2,394	1,348	1,247	2,595	1,345	1,275	2,620	1,451	1,325	2,776	1,537	1,492	3,029	1,704	1,677	3,381
MAGDALENA	242	206	448	236	210	446	267	227	494	308	249	557	269	239	508	255	227	482
CABORCA	462	293	755	474	336	810	494	372	866	512	372	884	540	433	973	627	494	1,121
PUERTO PEÑASCO	138	229	367	179	221	400	179	196	375	186	195	381	217	196	413	201	222	423
SAN LUIS R. C.	373	451	824	378	435	813	295	398	693	340	417	757	401	526	927	443	570	1,013
SONOYTA			0	81	45	126	110	82	192	105	92	197	110	98	208	97	102	199
NOGALES			0			0			0			0			0	46	37	83
PITQUITO			0			0			0			0			0	35	25	60
ZONA CENTRO	2,163	1,911	4,074	2,204	2,104	4,308	2,411	2,308	4,719	2,531	2,468	4,999	2,373	2,355	4,728	2,414	2,603	5,017
VILLA DE SERIS	587	585	1,172	705	691	1,396	721	778	1,499	763	765	1,528	752	810	1,562	740	804	1,544
REFORMA	868	796	1,664	746	809	1,555	962	981	1,943	959	1,060	2,019	798	876	1,674	789	928	1,717
LÓPEZ RIESGO	708	530	1,238	753	604	1,357	728	549	1,277	809	643	1,452	823	669	1,492	713	727	1,440
NUEVO HERMOSILLO			0			0			0			0			0	172	144	316
ZONA SUR	1,975	1,780	3,755	2,195	2,170	4,365	2,482	2,522	5,004	2,933	3,098	6,031	3,333	3,401	6,734	3,323	3,570	6,893
NAVOJOA	566	619	1,185	495	603	1,098	488	594	1,082	482	632	1,114	442	643	1,085	414	627	1,041
OBREGÓN I	970	826	1,796	904	899	1,803	844	914	1,758	878	928	1,806	1,023	1,049	2,072	952	1,052	2,004
OBREGÓN II	330	239	569	440	303	743	408	335	743	441	377	818	466	394	860	488	452	940
ÁLAMOS	109	96	205	132	141	273	122	127	249	141	111	252	118	103	221	131	111	242
EMPALME			0	139	129	268	152	159	311	231	275	506	276	287	563	345	338	683
ETCHOJOA			0	85	95	180	116	122	238	173	175	348	167	185	352	138	146	284
PUEBLO YAQUI			0			0	113	94	207	205	200	405	283	255	538	273	272	545
SAN IGNACIO R.M.			0			0	89	69	158	132	142	274	225	123	348	177	184	361
HUATABAMPO			0			0	150	108	258	250	258	508	333	362	695	340	345	685
QUETCHEHUECA			0			0			0			0			0	65	43	108

**Matrícula del Colegio de Bachilleres del Estado de Sonora,
por Sexo, a Nivel Estatal, por Zona y por Plantel
Períodos (1994-1995) al (1999-2000)**

PLANTEL	1994-1995			1995-1996			1996-1997			1997-1998			1998-1999			1999-2000		
	H	M	TOTAL	H	M	TOTAL	H	M	TOTAL	H	M	TOTAL	H	M	TOTAL	H	M	TOTAL
ESTATAL	7,886	8,338	16,224	7,936	8,741	16,677	8,120	9,080	17,200	8,050	9,180	17,230	8,232	9,286	17,518	8,391	9,723	18,114
ZONA NORTE	1,929	1,944	3,873	1,942	2,102	4,044	2,056	2,257	4,313	2,039	2,257	4,296	2,054	2,199	4,253	2,068	2,294	4,362
MAGDALENA	279	303	582	328	408	736	380	419	799	364	394	758	344	360	704	323	354	677
CABORCA	715	530	1,245	601	588	1,189	640	652	1,292	577	629	1,206	573	595	1,168	586	630	1,216
PUERTO PEÑASCO	186	229	415	172	201	373	194	225	419	184	219	403	210	234	444	223	222	445
SAN LUIS R. C.	446	596	1,042	485	572	1,057	498	567	1,065	508	590	1,098	512	588	1,100	519	656	1,175
SONOYTA	77	82	159	96	86	182	86	119	205	127	145	272	147	156	303	151	141	292
NOGALES	178	161	339	194	177	371	183	187	370	206	195	401	194	186	380	188	207	395
PITIKUITO	48	43	91	66	70	136	75	88	163	73	85	158	74	80	154	78	84	162
ZONA CENTRO	2,522	2,710	5,232	2,680	2,902	5,582	2,586	2,945	5,531	2,560	3,035	5,595	2,748	3,236	5,984	2,858	3,390	6,248
VILLA DE SERIS	716	812	1,528	714	823	1,537	692	842	1,534	705	927	1,632	795	917	1,712	764	919	1,683
REFORMA	713	925	1,638	779	991	1,770	697	1,036	1,733	714	993	1,707	748	985	1,733	773	969	1,742
LÓPEZ RIESGO	797	739	1,536	815	755	1,570	839	730	1,569	781	726	1,507	784	827	1,611	856	918	1,774
NUEVO HERMOSILLO	296	234	530	372	333	705	358	337	695	360	389	749	421	507	928	465	584	1,049
ZONA SUR	3,435	3,684	7,119	3,314	3,737	7,051	3,478	3,878	7,356	3,451	3,888	7,339	3,430	3,851	7,281	3,465	4,039	7,504
NAVOJOA	486	637	1,123	476	600	1,076	540	644	1,184	539	708	1,247	567	746	1,313	582	796	1,378
OBREGÓN I	1,009	1,212	2,221	939	1,174	2,113	903	1,157	2,060	946	1,035	1,981	927	1,003	1,930	918	1,070	1,988
OBREGÓN II	473	409	882	445	451	896	411	438	849	394	428	822	383	447	830	411	478	889
ÁLAMOS	143	147	290	155	182	337	170	180	350	180	192	372	177	202	379	191	202	393
EMPALME	315	317	632	341	343	684	359	387	746	349	408	757	328	382	710	320	386	706
ETCHOJOA	127	120	247	118	114	232	168	139	307	182	157	339	141	152	293	164	186	350
PUEBLO YAQUI	254	262	516	235	285	520	268	319	587	290	321	611	314	285	599	293	287	580
SAN IGNACIO R.M.	199	204	403	177	188	365	191	179	370	189	191	380	208	199	407	199	202	401
HUATABAMPO	338	310	648	326	317	643	359	337	696	286	356	642	296	354	650	307	341	648
QUETCHEHUECA	91	66	157	102	83	185	109	98	207	96	92	188	89	81	170	80	91	171

**Matrícula del Colegio de Bachilleres del Estado de Sonora,
por Sexo, a Nivel Estatal, por Zona y por Plantel
Períodos (2000-2001) al (2005-2006)**

PLANTEL	2000-2001			2001-2002			2002-2003			2003-2004			2004-2005			2005-2006		
	H	M	TOTAL	H	M	TOTAL	H	M	TOTAL	H	M	TOTAL	H	M	TOTAL	H	M	TOTAL
ESTATAL	8,273	9,882	18,155	8,223	10,076	18,299	8,415	10,273	18,688	8,438	10,571	19,009	8,512	10,711	19,223	8,497	11,048	19,545
ZONA NORTE	1,971	2,368	4,339	1,979	2,418	4,397	2,038	2,438	4,476	2,094	2,533	4,627	2,281	2,739	5,020	2,528	3,035	5,563
MAGDALENA	320	358	678	330	364	694	323	351	674	311	371	682	307	380	687	303	392	695
CABORCA	525	664	1,189	563	704	1,267	589	718	1,307	627	705	1,332	682	698	1,380	615	713	1,328
PUERTO PEÑASCO	224	216	440	233	212	445	224	230	454	213	269	482	247	317	564	317	366	683
SAN LUIS R. C.	481	709	1,190	457	693	1,150	475	701	1,176	503	707	1,210	546	775	1,321	577	842	1,419
SONOYTA	140	118	258	123	128	251	139	124	263	164	141	305	172	154	326	183	161	344
NOGALES	184	217	401	178	219	397	183	208	391	172	237	409	215	306	521	413	456	869
PITQUITO	97	86	183	95	98	193	105	106	211	104	103	207	112	109	221	120	105	225
ZONA CENTRO	2,799	3,426	6,225	2,739	3,591	6,330	2,722	3,658	6,380	2,691	3,768	6,459	2,612	3,881	6,493	2,493	3,894	6,387
VILLA DE SERIS	667	925	1,592	667	986	1,653	609	963	1,572	570	949	1,519	558	1,017	1,575	566	1,075	1,641
REFORMA	704	959	1,663	636	1,015	1,651	585	1,047	1,632	584	1,097	1,681	553	1,075	1,628	557	1,061	1,618
LÓPEZ RIESGO	842	871	1,713	836	835	1,671	893	868	1,761	863	893	1,756	865	945	1,810	780	932	1,712
NUEVO HERMOSILLO	586	671	1,257	600	755	1,355	635	780	1,415	674	829	1,503	636	844	1,480	590	826	1,416
ZONA SUR	3,503	4,088	7,591	3,505	4,067	7,572	3,655	4,177	7,832	3,653	4,270	7,923	3,619	4,091	7,710	3,476	4,119	7,595
NAVOJOA	565	791	1,356	582	776	1,358	591	818	1,409	622	787	1,409	542	706	1,248	559	747	1,306
OBREGÓN I	888	1,076	1,964	874	1,074	1,948	903	1,078	1,981	856	1,126	1,982	860	1,125	1,985	792	1,127	1,919
OBREGÓN II	437	512	949	420	469	889	445	456	901	453	465	918	493	421	914	473	432	905
ÁLAMOS	186	216	402	172	193	365	197	195	392	208	249	457	206	228	434	205	216	421
EMPALME	344	374	718	355	410	765	340	451	791	323	456	779	328	436	764	297	440	737
ETCHOJOA	204	201	405	230	213	443	256	216	472	225	223	448	240	219	459	205	186	391
PUEBLO YAQUI	301	298	599	310	331	641	348	356	704	373	354	727	350	355	705	351	325	676
SAN IGNACIO R.M.	189	194	383	161	172	333	181	182	363	180	168	348	168	167	335	171	169	340
HUATABAMPO	316	337	653	317	339	656	314	326	640	338	345	683	364	349	713	346	377	723
QUETCHEHUECA	73	89	162	84	90	174	80	99	179	75	97	172	68	85	153	77	100	177

Eficiencia Terminal del Colegio de Bachilleres del Estado de Sonora,
Total, por Zona y Plantel,
Períodos (1975-1978)al (2002-2005)

	PERÍODOS (1975-1978)-(2001-2004)																												PROMEDIO HISTÓRICO
	1975-1978	1979-1980	1981-1982	1983-1984	1985-1986	1987-1988	1989-1990	1991-1992	1993-1994	1995-1996	1997-1998	1999-2000	2001-2002	2003-2004	2005-2006	2007-2008	2009-2010	2011-2012	2013-2014	2015-2016	2017-2018	2019-2020	2021-2022	2023-2024	2025-2026	2027-2028	2029-2030	2031-2032	
COBACH ESTADO DE SONORA	52.89	35.38	38.04	33.53	33.79	36.65	45.08	33.00	34.17	35.31	37.66	41.89	38.85	46.48	46.19	47.68	45.42	48.90	47.59	51.20	49.80	52.09	50.34	48.57	51.20	50.06	54.99	55.16	43.96
ZONA SUR	32.46	28.15	27.14	35.26	37.88	33.71	51.43	35.12	38.30	45.94	34.61	42.71	39.44	43.45	45.55	48.00	46.73	47.38	42.22	44.70	47.87	46.31	46.14	45.30	45.10	45.49	48.53	47.82	41.64
NAVOJOA	32.46	37.30	26.68	34.64	38.94	30.67	52.80	34.59	33.96	40.36	30.50	37.47	34.86	43.28	37.98	47.47	44.16	61.73	52.77	50.27	46.23	58.56	57.12	49.32	44.10	50.38	60.03	45.18	42.73
OBREGÓN I		19.00	27.59	35.87	36.82	36.76	50.06	35.66	42.64	51.51	38.71	47.94	44.52	49.59	53.11	50.59	48.06	61.37	51.39	45.61	51.40	53.08	43.92	42.62	42.13	32.08	41.54	39.40	41.91
OBREGÓN II													38.93	37.47	29.43	40.71	34.39	39.34	35.18	51.87	33.42	30.35	32.46	34.02	37.58	30.10	39.09	36.61	20.07
ETCHOJOA														56.11	60.98	53.85	42.01	45.69	45.13	70.94	49.29	50.00	66.67	62.35	64.80	62.43	53.89	26.73	
ALAMOS														50.00	56.57	63.27	57.14	56.10	58.22	68.09	62.00	54.43	55.76	56.88	65.41	59.33	68.63	28.61	
EMPALME														46.64	67.74	75.40	45.77	46.15	63.25	62.31	63.34	54.43	55.76	56.88	65.41	59.33	69.84	28.63	
HUATABAMPO														43.41	54.60	48.82	46.57	44.72	54.82	52.46	55.96	60.94	62.36	55.91	62.32	62.73	23.83		
SAN IGNACIO R.M.														64.56	46.84	70.20	56.89	56.35	53.19	63.13	63.69	51.11	48.47	50.29	59.85	60.56	25.38		
EXT. QUETCHEUECA																		31.48	31.53	38.30	30.93	49.36	36.76	40.26	40.48	41.38	38.55	12.51	
ZONA CENTRO	58.77	42.00	41.71	33.23	31.14	38.41	41.90	26.66	25.69	28.06	33.11	37.03	35.86	46.48	47.53	45.50	38.47	44.35	44.68	50.89	45.48	55.37	51.38	47.23	55.15	56.06	59.47	63.24	43.16
VILLA DE SERIS	58.77	42.00	41.71	33.23	31.14	38.41	41.90	23.25	17.08	33.87	28.46	26.82	47.38	58.05	48.85	62.08	46.04	46.47	56.79	69.84	58.90	71.35	62.85	58.02	70.88	80.43	81.04	88.91	49.76
REFORMA								33.74	33.67	25.15	40.88	40.29	32.33	47.83	60.19	43.62	44.06	59.60	51.94	68.44	66.02	88.22	75.22	63.84	80.40	79.17	82.08	78.49	55.66
LÓPEZ RIESGO								22.97	26.32	25.16	29.99	43.99	27.86	33.56	33.55	30.80	25.31	26.98	39.61	32.59	26.93	22.77	28.41	27.79	25.79	31.72	32.95	31.78	29.69
NVO. HERMOSILLO																			30.38	32.69	30.05	39.14	39.02	39.25	43.52	32.91	41.8	53.76	37.86
ZONA NORTE	54.42	47.67	49.87	29.35	38.31	36.25	43.39	41.67	41.38	42.21	29.81	44.43	40.75	41.77	41.88	52.19	56.76	57.58	60.83	63.86	55.42	62.96	61.52	67.83	59.00	55.26	58.27	61.71	49.56
MAGDALENA	54	40.50	57.28	33.33	48.60	51.09	37.91	65.54	48.80	34.86	27.20	42.86	38.70	44.44	41.92	44.32	43.28	37.65	61.05	58.05	50.96	59.31	50.00	51.40	55.66	52.63	51.96	58.16	47.78
CABORCA		60.20	58.33	36.54	29.20	29.50	48.88	38.46	39.63	37.50	31.85	49.41	38.42	55.07	55.92	58.12	61.14	59.45	49.07	49.76	52.39	47.53	59.47	54.94	59.30	55.47	55.58	50.09	48.68
PTO. PEÑASCO		42.30	33.98	18.18	37.14	28.14	n d	21.01	35.71	54.26	30.37	44.13	50.57	37.43	37.75	30.32	49.25	34.29	46.15	51.01	33.57	36.00	37.50	41.54	51.00	46.80	47.21	60.00	39.54
SAN LUIS R.C.												41.31	35.32	30.15	31.93	43.62	50.13	49.69	52.86	54.92	56.77	53.02	51.57	57.77	62.29	64.18	72.73	82.57	51.13
SONOYTA															54.46	33.33	44.09	37.89	60.81	51.09	58.10	45.63	46.09	53.45	57.94	65.69	68.87	50.98	
EXT. PITIQUITO																			48.33	68.42	59.09	65.79	62.50	92.73	72.31	54.55	56.47	50.56	63.81
NOGALES																			30.12	46.67	62.75	69.61	40.20	28.66	58.00	62.42	62.50	68.97	51.93

Índice de Deserción Escolar del Colegio de Bachilleres del Estado de Sonora,
Total, por Zona y Plantel
Períodos (1975-1976) al (2004-2005)

	75-76	76-77	77-78	78-79	79-80	80-81	81-82	82-83	83-84	84-85	85-86	86-87	87-88	88-89	89-90	90-91	91-92	92-93	93-94	94-95	95-96	96-97	97-98	98-99	99-00	00-01	01-02	02-03	03-04	04-05
ESTATAL	25.70	23.80	14.86	13.00	11.82	18.93	13.91	22.19	15.92	29.14	25.78	23.98	19.00	18.93	18.40	-0.78	1.25	0.62	14.93	11.72	12.07	12.81	16.22	12.76	13.38	12.14	9.87	8.85	7.46	8.36
ZONA NORTE	37.40	29.55	13.11	16.49	9.72	23.80	16.89	15.79	20.15	17.01	20.31	19.31	21.74	19.45	19.58	-3.49	0.00	0.00	12.87	10.77	10.51	11.78	15.43	10.53	9.88	9.47	7.30	7.31	5.21	8.75
MAGDALENA	37.40	29.49	12.31	18.75	4.00	10.22	15.13	12.63	12.19	13.60	25.58	17.36	21.24	17.63	12.78	-0.92	0.00	0.00	10.37	6.01	12.36	9.76	11.87	9.66	10.49	10.91	9.65	8.31	4.55	6.11
CABORCA		13.59	5.08	8.13	16.82	29.84	16.20	18.54	25.29	22.18	14.47	9.53	20.43	22.91	14.07	-0.37	0.00	0.00	10.26	10.44	9.34	14.40	15.34	10.02	12.83	7.74	10.73	9.03	9.53	14.57
PITQUITO																			21.67	13.19	9.56	9.82	4.43	1.95	4.94	11.48	3.63	14.22	11.59	7.24
PUERTO PEÑASCO		43.09	20.36	21.11	9.96	31.31	23.62	16.42	22.10	12.22	23.55	27.52	15.65	18.26	21.00	0.00	0.00	0.00	12.06	14.94	12.06	15.99	13.15	17.57	13.03	7.50	9.44	9.03	3.73	11.88
SAN LUIS R. C.												24.17	24.97	17.78	30.26	-12.71	0.00	0.00	10.86	7.20	7.76	10.14	21.77	7.73	7.32	9.08	3.13	4.93	1.49	3.26
SONOYTA															5.56	0.58	0.00	0.00	33.17	9.43	20.88	10.24	11.03	12.21	13.70	13.18	4.38	6.84	2.62	8.90
NOGALES																			36.14	25.96	12.13	8.65	14.71	15.79	3.04	12.22	5.54	1.53	3.67	7.87
ZONA CENTRO	21.34	23.92	7.28	7.46	13.01	20.32	15.34	20.59	18.22	31.34	31.34	25.81	25.06	16.63	19.10	0.00	0.00	0.00	16.88	13.99	13.85	12.69	15.84	13.70	13.51	10.67	9.81	8.34	6.05	6.45
VILLA DE SERIS	21.34	10.69	3.30	6.36	13.01	20.32	15.28	26.42	24.69	27.57	32.30	25.44	24.05	14.22	12.75	0.00	0.00	0.00	12.82	5.82	6.57	3.06	8.70	7.54	7.96	3.83	4.78	2.61	1.05	1.46
REFORMA		33.68	3.88	6.28	12.97	20.26	15.38	22.36	15.44	29.15	37.46	33.87	27.46	15.44	16.78	0.00	0.00	0.00	10.95	6.41	6.27	3.52	4.75	2.42	6.37	3.67	3.94	1.90	2.44	2.64
LÓPEZ RIESGO			12.23	9.88	13.04	20.38	15.34	13.01	16.24	37.29	22.16	15.52	22.70	20.52	28.30	0.00	0.00	0.00	24.58	27.41	26.11	29.38	30.52	30.11	23.79	19.73	17.65	17.83	11.67	14.75
NUEVO HILLO.																			33.86	22.08	21.42	19.14	27.10	17.67	16.87	16.23	13.43	10.32	8.58	5.81
ZONA SUR	34.90	21.57	28.84	19.85	10.72	15.95	11.79	25.01	12.50	30.70	21.92	24.98	9.31	21.10	17.00	0.00	3.05	1.46	14.48	10.45	11.52	13.57	17.04	13.35	15.49	15.12	11.55	10.28	10.17	9.85
NAVOJOA	34.90	1.62	23.94	16.49	13.75	19.01	15.10	16.00	16.57	33.74	29.43	27.72	11.77	22.53	15.94	0.00	0.00	0.00	16.52	14.43	14.96	11.23	16.60	14.70	14.66	12.17	9.28	9.87	11.43	10.98
OBREGÓN I		32.86	31.51	21.37	9.09	13.73	9.49	29.73	10.13	28.99	17.37	23.26	4.64	19.05	14.59	0.00	0.00	0.00	11.73	8.37	7.38	17.62	16.20	13.42	15.54	15.17	12.68	9.64	11.91	8.26
QUETCHEHUECA																			37.96	19.11	13.51	7.25	19.68	14.12	15.79	18.52	16.67	17.32	13.37	4.58
OBREGÓN II													31.07	30.22	20.73	0.00	0.00	0.00	14.57	8.62	16.52	18.02	25.55	22.41	23.85	29.82	20.70	16.98	14.38	11.71
ALAMOS														6.34	16.12	0.00	0.00	0.00	2.48	6.55	18.40	10.29	12.37	10.03	10.69	13.43	4.66	2.55	8.75	13.13
EMPALME															26.12	0.00	0.00	0.00	17.72	10.28	10.23	9.92	12.81	7.32	9.49	9.19	9.67	7.33	5.13	6.02
ETCHOJOA															20.00	0.00	48.99	0.00	22.89	12.96	3.88	11.07	10.62	0.68	2.00	3.95	3.84	3.18	4.02	10.46
PUEBLO YAQUI																0.00	0.00	0.00	14.31	15.31	13.85	10.73	19.80	14.36	23.10	15.03	12.79	14.63	8.80	13.05
SAN IGNACIO R. M.																0.00	0.00	24.19	12.19	6.70	9.59	8.92	17.37	11.06	15.46	12.27	6.91	10.74	6.32	9.25
HUATABAMPO																0.00	0.00	0.00	15.91	9.88	11.98	16.52	11.06	8.77	9.88	4.13	4.57	3.13	7.17	8.42